



## Porelast – lågelastisk plåsterbinda

Hudfärgad långselastisk klisterbinda med hudvänlig häftmassa.

Den porösa bomullsväven sörjer för en mycket god permeabilitet, därför är ventilationen god även vid många överlappande turer.

Fördelen med en lågelastisk binda är att den kan sitta på under natten. Detta ger möjlighet att välja en mera permanent bandagering som sitter stadigt och är mer motståndskraftig mot yttre påverkan.

En dygnskontinuerlig terapi föredras av många då man besparas tidsmomentet med att rulla på och av bindan.

Bindan fungerar som ett yttre skal emot vilken muskelpumpen arbetar och motverkar svullnadsbenägenhet. Lindan utövar ett högt arbetstryck dvs när man arbetar med muskelkontraktioner i underbenet samt ett lågt vilotryck.

**Mycket hudvänlig då häftmassan är fri från lanolin, latex samt kolofonium**

Bindan består av 100 % bomull. Elasticitet : 85 %

Storlek	Lev.artnr	Simonsen nr	Avdfp	Trpfp
6cm x 2,5m	95 410	232447	1	50
8cm x 2,5m	95 411	202784	1	50
10cm x 2,5m	95 412	202785	1	50



## Mollelast haft - kohesiv fixerbinda

Fixerbinda som endast fäster i sig själv, fastnar ej på hud, hår eller kläder.

För att fixera bandage, sårkompresser mm. Materialåtgången med denna binda är mindre än med konventionella fixerbindor. Endast ett fåtal turer krävs för att bindan skall sitta säkert. Den går också att rulla av och på igen för exempelvis sårkompressbyte.

Bindan är ytterst elastisk både på längden, tvären och diagonalt, vilket gör att man bibehåller fullgod rörelseförmåga även när man lindar över en led.

Denna binda är den enda av sitt slag i Sverige.

Mollelast haft består av 70 % viskos samt 30 % polyamid.

Mikropunkter av latex ingår med mindre än 1%.

Storlek	Lev.artnr	Simonsen nr	Avdfp	Trpfp
4cm x 4m	14 430	200525	1	120
6cm x 20m	14 435		1	18
6cm x 4m	14 431	210023	1	100
8cm x 4m	14 432		1	18
8cm x 20m	14436		1	120
10cm x 20m	14 437		1	18
10cm x 4m	14 433		1	120

**Lohmann & Rauscher AB**  
Grönegatan 1C 222 24 Lund  
Tel 046-32 89 00 Fax 046-32 42 20  
E-mail: [info@se.LRmed.com](mailto:info@se.LRmed.com)

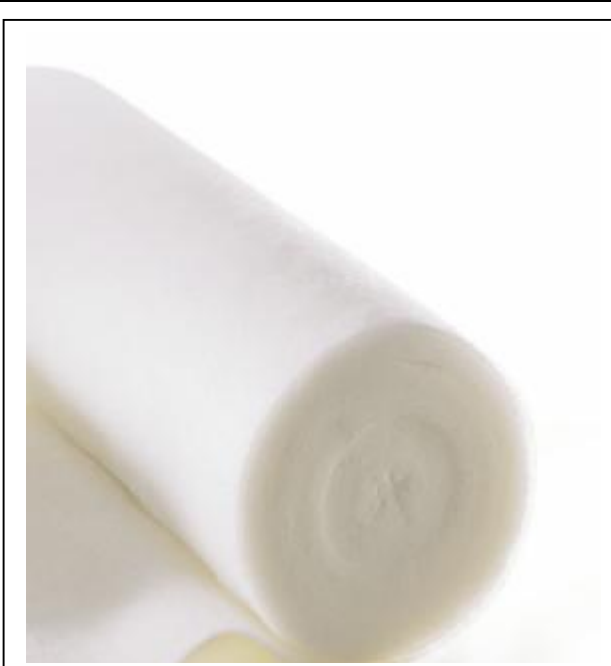

## Cellona - syntetisk polster vadd

Cellona syntetvadd är idealisk för användningsområden där en god polstringseffekt eftersträvas, inte bara i gipssammanhang utan även vid kompressions- och sårvårdsterapi.

Vadden behåller sin mjukhet och elasticitet vid långtidsbehandling. Den är luftpermeabel och absorberar ej fukt eller väta.

Vidare är vadden stark nog att tillåta applikation i cirkulära turer, samtidigt som den är lätt att riva av för en jämn och slät yta.

Vadden består av 100% polyester.

Steriliserbar i autoklav 121°C.

Inga optiska blekmedel har använts i tillverkningsprocessen.

Storlek	Lev.artnr	Simonsen nr.	Avdfp	Trpfp
5cm x 2,70m	92 840	<b>202856</b>	96	96
7,5cm x 2,70m	92 841	<b>232737</b>	72	72
10cm x 2,70m	92 842	<b>202857</b>	48	48
15cm x 2,70m	92 843	<b>202858</b>	36	36
20cm x 2,70m	92 844	<b>232743</b>	24	24



## Cellona – gipsbinda

Högklassig gipsbinda med exceptionell finkrämhighet.

Gipset är mycket lätt att modellera.

Genomhårdade Cellona förband är stabila, ytglatta och röntgengenomsläppliga.

Dopptiden är ca: 1 sekund/ meter binda.

Stelningstiden uppgår till ca: 3 1/2 min. vid ett doppvattentemperatur på 20° C.

Efter 30 min. kan man partiellt belasta gipset och efter 24 timmar så har man möjlighet att fullt belasta gipsbandaget.

Bindorna levereras 5st. på pappbricka med omslag av folie i kartong om 10st.

Storlek	Lev.artnr	Simonsen nr.	Avdfp	Trpfp
6cm x 2m	25 000	<b>202321</b>	10	100
8cm x 3m	25 011	<b>202323</b>	10	100
10cm x 3m	25 012	<b>202326</b>	10	100
12cm x 3m	25 013	<b>202329</b>	10	100
15cm x 3m	25 014	<b>202330</b>	10	50
20cm x 3m	25 015	<b>202331</b>	10	50

**Lohmann & Rauscher AB**  
Grönegatan 1C 222 24 Lund  
Tel 046-32 89 00 Fax 046-32 42 20  
E-mail: [info@se.LRmed.com](mailto:info@se.LRmed.com)

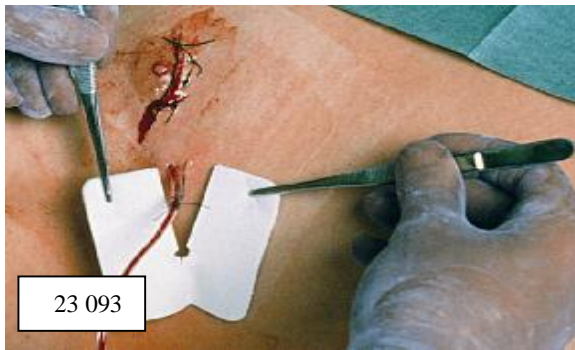

## Metalline

Materialet är mjuk non-woven med spindelvävstunna aluminiummångade fiber. Detta ger en mycket mjuk yta som är skonsam och **ej fastnar i såret**, vilket underlättar kompressbyte och är en stor fördel då den ej interagerar med sår läkningen.

Sårsekretet diffunderar snabbt in till mellanskiktet, vilket består av ett högabsorberande bomulls skikt av non-woven.

Metalline brännskadeduk används med fördel vid stora helkroppstrauma typ brännskador, kemiska brännsår eller abrasioner.

Metalline är steriliserbar (autoklav 121° C).

Storlek	Lev.artnr	Simonsen nr	Avdfp	Trpfp
8x10cm S	23 083		10	560100
10x12cm S	23 084	<b>201091</b>	10	300
Dränage 6x7 cm S	23 093	<b>211402</b>	50	600
Tracheal 8x9cm S	23 094	<b>211342</b>	50	600



## Solvaline N - kompress

En smått unik sårkompress av **100 % bomull** som på bägge sidor är belagd med en permeabel polyesterfilm. Denna film har den egenskapen att den transporterar vätska från såret in i mellanskiktet av bomull. Fördelen blir att ytan närmast såret hålls torr och optimala läkningsegenskaper betingas. Vidare bibehåller kompressen sin mjukhet oavsett hur mycket sårsekret som absorberas. Det är alltså ingen risk att kompressen kan skava eller irritera.

Att den är dubbelsidig ger möjlighet att applicera bägge sidorna mot sårytan.

Finns ren- samt sterilförpackad.

Storlek	Lev.artnr	Simonsennr	Avdfp	Trpfp
5x5cm S	23 230	<b>205322</b>	100	7200
5x5cm H	23 220		200	20000
10x10cm S	23 231	<b>205215</b>	100	2400
10x20cm H	23 222		50	1200
10x20cm S	23 232	<b>205216</b>	50	1000
20x30cm H	23 223		25	300
20x30cm S	23 233	<b>231512</b>	25	300

**Lohmann & Rauscher AB**  
Grönegatan 1C 222 24 Lund  
Tel 046-32 89 00 Fax 046-32 42 20  
E-mail: [info@se.LRmed.com](mailto:info@se.LRmed.com)



34 228

## Pro-ophta Ögonförband S

Elastiskt förband, fuktig kammare, med transparent välvd sköld.

Speciellt lämplig vid ptosis-operationer, lagophthalmus samt vid facialispareas.

Häftan är lätt avtagbar och lämnar inga klisterrester.

Förbandet består av 70% viskos samt 30% polyamid. Den hudvänliga adhesiva klisterdelen är av hypoallergisk polyakrylat med transparent sköld av polykarbonat.

Finns i storlek small ( barn) samt large (vuxen)

Storlek	Lev.artnr	Simonsen nr.	Avdfp	Trpfp
Pro Ophta Small	34 228	202394	50	600



## Pro-ophta stavar

Mjuk absorptionskraftig och vävnadsskonsam stav av bindmedelsfri non-woven, rullad till stavar och snett tillskurna i bägge ändrar.

Pro-ophta stavar har god kapillär förmåga med bibehållen stabilitet och styrka, vilket är önskvärt när ögat baddas och prepareras.

Stavarna är tillverkade av hög absorberande non-woven, vita, 50% polypropylen samt 50% viskos, rullade till stavar och täckta med ett fin stärkande hölje.

Finns ren- samt sterilförpackad.

Storlek	Lev.artnr	Simonsennr	Avdfp	Trpfp
66x5mm	16 515	220067	500	25 000
66x5mm steril	16 516	205491	400	1600

**Lohmann & Rauscher AB**  
Grönegatan 1C 222 24 Lund  
Tel 046-32 89 00 Fax 046-32 42 20  
E-mail: [info@se.LRmed.com](mailto:info@se.LRmed.com)



## Metalline

Materialet är mjuk non-woven med spindelvävstunna aluminiummångade fiber. Detta ger en mycket mjuk yta som är skonsam och **ej fastnar i såret**, vilket underlättar kompressbyte och är en stor fördel då den ej interagerar med sårsläkningen.

Sårsekretet diffunderar snabbt in till mellanskiktet, vilket består av ett högabsorberande bomulls skikt av non-woven.

Metalline brännskadeduk används med fördel vid stora helkroppstrauma typ brännskador, kemiska brännsår eller abrasioner.

Metalline är steriliserbar (autoklav 121° C).

Storlek	Lev.artnr	Simonsen art.nr.	Avdfp	Trpfp
73x250cm S	23 050	<b>201506</b>	1	20



## Cellona gipssko

Cellona gipssko ger en hög grad av stabilitet såväl långsgående som på bredden. Vidare är hälen uppbyggd och skålformad och tillsammans med korslagda kardborrband, sitter gipsskon stadigt, stabilt och säkert. Den anatomiska utformningen möjliggör en naturlig häl-till-tå rörelse för en optimal gångcykel. Cellona gipssko ger ett bra skydd för gipsbandaget mot fukt och smuts.

Materialet är 100% polyuretan.

Gipsskon kan rengöras i dekontaminator.

Storlekarna på gipsskorna motsvaras av skostorlek enligt följande:

Large: st. 43-46

Medium: st. 39-43

Small: st.36-38

Storlek	Lev.artnr.	Simonsen artnr.	Avd.fp.	Trp.fp.
Large höger	50865	<b>200859</b>	1	8
Large vänster	50864	<b>200858</b>	1	8
Medium höger	50863	<b>200837</b>	1	10
Medium vänster	50862	<b>200836</b>	1	10
Small höger	50860	<b>200834</b>	1	10
Small vänster	50861	<b>200835</b>	1	10

**Lohmann & Rauscher AB**  
Grönegatan 1C 222 24 Lund  
Tel 046-32 89 00 Fax 046-32 42 20  
E-mail: [info@se.LRmed.com](mailto:info@se.LRmed.com)



## Cellacare Gilchrist

Färdigt att använda bandage som bygger på Gilchrist och Desaults principer dvs. enligt mitella principen. Gilchrist är polstrat och mycket komfortabelt för patienten. Lämpar sig utmärkt vid krav på immobilisering såsom posttraumatiskt samt postoperativt.

Kardborreknäppning längs hela bandaget underlättar individuell anpassning.

Materialet består av polyuretan med yttertyg av 100% viskos.

Förbandet är litet i storlekarna, varför vi rekommenderar att man går upp en storlek.

Storlek	Lev.artnr	Simonsen art. nr.	Avdfp	Trpfp
<b>S</b> -60cm	22 401	<b>232913</b>	1	44
<b>M</b> 60-80cm	22402	<b>232914</b>	1	44
<b>L</b> 80-100cm	22 403	<b>232915</b>	1	44
<b>XL</b> 100-120cm	22 404		1	44



## Cellacast Xtra –syntetiskt gipsförband

Syntetisk gipsbinda av högsta kvalitet där man eftersträvar ett lättviktsbandage med god hållbarhet.

Cellacast Xtra-bindorna används för viloställning efter frakturer liksom efter ben- och ledoperationer, vid ortopediska skönhetsoperationer samt vid behandling av ben- och ledsjukdomar

Bindan doppas i 20-24°C varmt vatten och kramas lätt några gånger undervattnet, så att luften avlägsnas och bindan blir ordentligt våt. Cellacast Xtra-bindorna lindas cirkulärt på så sätt att varje nytt lager till hälften överlappar det föregående lagret. På så vis blir förbandet jämnt och slätt.

Bindan består av finmaskig glasfiberväv, impregnerad med polyuretanharts och bearbetad till doppfärdiga Cellacast Xtra-bindor.

Finns i färgerna vit, blå, orange, gul och grön.

Storlek	Lev.artnr	Simonsen nr	Avdfp	Trpfp
5,0 x 3,6m	25 201	<b>212213</b>	10	40
7,5cm x 3,6m	25 202	<b>212209</b>	10	40
10cm x 3,6m	25 203	<b>212210</b>	10	40
12,5cm x 3,6m	25 204	<b>212211</b>	10	40
2,5cm x 1,8m	25 205		10	40

**Lohmann & Rauscher AB**  
Grönegatan 1C 222 24 Lund  
Tel 046-32 89 00 Fax 046-32 42 20  
E-mail: [info@se.LRmed.com](mailto:info@se.LRmed.com)



## Komprex - skumgummibinda

För riktad kompression samt polstring.

Lätt och elastisk skumgummibinda, latexfri, med kvalitet som erbjuder möjlighet att tvätta och koka den för rengöring. Den höga kvaliteten gör att den bibehåller sin ursprungsform, även efter lång duration av yttre påverkan.

Bindan bör anläggas i spiralturer och utan att man drar.

Överlappande turer bör undvikas.

Man kan klippa och skära till bindan för individuell anpassning. Kan med fördel användas för polstring av skenor, helt- eller partiellt.

Materialet är poröst, det andas och släpper igenom luft- samt vattenånga. Bindan är lätt och elastiskt, för fullgod komfort.

Komprex bindan är steriliserbar (autoklav 121° C).

Bindan består av skumgummi, på basis av syntetiskt gummi.

Storlek	Lev.artnr	Simonsen nr.	Avdfp	Trpfp
8cmx2mx0,5cm	22313	202257	1	30



## Crimpelast – fixerbinda

Elastisk fixerbinda speciellt lämpad som förband runt leder och runt kroppspartier som är svåra att lägga om. Även vid leder där stor rörelseförmåga krävs, har bindan mycket god förmåga att bli på plats utan att glida.

Crimpelast fixerar på ett tillfredställande sätt. Skär inte in, utan anpassar sig till kroppsformen utan att inskränka på den naturliga rörelseförmågan.

Bindan är lätthanterlig och hudvänlig samt har stor absorptionsförmåga.

Bindan består av 1000 % bomull.

Storlek	Lev.artnr	Simonsen nr.	Avdfp	Trpfp
6cm x 4m	10 101	202570	20	200
8cm x 4m	10 102	202573	20	200
10cm x 4m	10 099	202566	20	160
12cm x 4m	10 100		20	120
15cm x 4m	13 997		20	100

Lohmann & Rauscher AB  
Grönegatan 1C 222 24 Lund  
Tel 046-32 89 00 Fax 046-32 42 20  
E-mail: [info@se.LRmed.com](mailto:info@se.LRmed.com)