

1-dels tømbar ileostomipose

Stomi



Brugervejledning

23325343 Version 1 Coloplast-logoet er et registreret varemærke, der tilhører Coloplast A/S. Alle rettigheder forbeholdes. © 2021-01-08
Velcro® tilhører Velcro Industries B.V

Erklæret formål

Stomiposen er beregnet til passivt at opsamle afføring fra en stomi. Den klæbende basisplade er fastgjort til stomiposen og er beregnet til at klæbe til intakt hud omkring stomien.

Indikationer

Produktet er beregnet til personer med stomi.

Advarsler

Genbrug af engangsproduktet anbefales ikke, da dette kan forårsage krydskontamination.

Genanvendelse, rensning, desinficering og/eller (re)sterilisering kan forringe produktets egenskaber og dermed skabe en yderligere risiko for, at patienten lider fysisk skade eller får en infektion.

Forholdsregler

Spørg din sundhedsperson om korrekt brug, før du begynder at bruge et Convex-produkt.

Dette sterile produkt indeholder råmaterialer af naturlig oprindelse, og der er risiko for, at materialerne indeholder patogener, som ikke kan fjernes fuldstændigt under selv de mest stringente produktionsprocesser. Derfor indebærer brug af produktet en øget risiko for infektion hos sårbare patientgrupper, og det bør anvendes med forsigtighed hos babyer og spædbørn med uudviklet immunforsvar eller spædbørn, som får immunundertrykkende behandling.

Information

Stomipose til engangsbrug.

Produkterne er beregnet til opbevaring i æsken indtil brug, da æsken beskytter produkterne. Mærkningen på æsken angiver vigtige oplysninger som f.eks. batchkode, sidste anvendelsesdato og en unik strejkode.

Det er ikke nødvendigt at fjerne produktet før en MR-scanning, da det er MR-sikkert.

Coloplast påtager sig intet ansvar for skader eller tab, der måtte opstå, hvis dette produkt anvendes i strid med Coloplast aktuelle anbefalinger.

Produktet skal opbevares vandret.

Anvendelse

Forberedelse

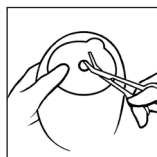

Følg klippeguiden på klæberen og klip et hul, med en buet saks, der passer til stomien i størrelse og form. Du kan bruge den medfølgende stomi-måleguide til at måle stomiens størrelse og form. For at undgå lækage og hudproblemer er det meget vigtigt, at hullet passer perfekt til huden omkring stomien.

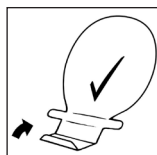

Læg posen på et fladt underlag med klæberen nedad. Luk udløbet ved at folde den nederste del af udløbet op tre gange, indtil Velcro®-strimlen bliver synlig.

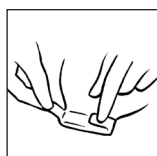

Fold de to tapper indad for at fastgøre Velcro®-stykket.

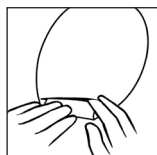

Udløbet kan skjules under det bløde materiale.

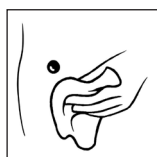

Rengør huden omkring stomien. Huden skal være helt ren, inden klæberen påsættes.

Påsætning



Placer tommelfingeren på aftagningsøret (på den klæbende del) og træk i det andet øre på beskyttelsesfolien.

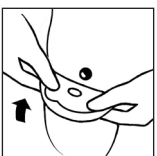

Fold den klæbende del tilbage. Påsæt klæberen omkring stomien. Start nedefra og op og tryk klæberen godt fast på huden. Klæberen skal sidde tæt omkring stomien. For at forhindre lækage er det vigtigt at sikre en tæt vedhæftning omkring stomien, ved at hullet passer perfekt til huden omkring stomien. Når klæberen er påsat, er det efterfølgende meget vigtigt at få presset klæberen godt fast til huden. Lad fingeren løbe hele vejen rundt om stomien samtidig med, at du presser klæberen godt fast til huden.



Tryk på posen omkring stomien for at sikre, at posen sidder godt fast.

Tømning af posen

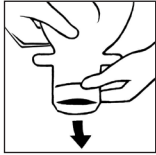

Åbn udløbet og tøm posen ud i toiletet ved behov.



Rens udløbet, for eksempel med toiletpapir. Fold og luk udløbet igen, når du har tømt posen.

Aftagning



Posen fjernes langsomt og forsigtigt ved at trække i aftagningsøret på klæberen. Samtidig holdes igen på huden med den anden hånd.

Bortskaffelse

Produktet er udelukkende beregnet til engangsbrug og skal bortskaffes i henhold til lokale retningslinjer, f.eks. sammen med almindeligt husholdningsaffald.

Det må ikke skylles ud i toiletet.

Filterlabel

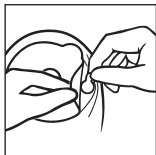

For at forhindre udslip af tarmluft kan man, om nødvendigt, sætte en af de medfølgende filterlabels på filtret.

Indberetning af utilsigtede hændelser

Hvis en alvorlig utilsigtet hændelse forekommer under eller som følge af brugen af produktet, skal det indberettes til producenten og den nationale myndighed.

Forklaring på symboler



Medicinsk udstyr



Indikerer, at produktet overholder den europæiske lovgivning for medicinsk udstyr



Katalognummer



Sidste anvendelsesdato (ÅÅÅÅ-MM-DD)



Batchkode



Fremstillingsdato (ÅÅÅÅ-MM-DD)



Fabrikant



Se brugsanvisning



Må ikke genbruges



Indikerer en stregkode, som indeholder Unik udstyrsidentifikation



(Global Trade Item Number) GTIN-varenummer



Må ikke udsættes for sollys



Denne side opad



Genanvendelig emballage



MR-sikker